

COMMUNIQUÉ DE PRESSE

www.cheminsdelabiodiversite.com
la nouvelle vitrine des activités nature pour découvrir
la biodiversité exceptionnelle de Provence-Alpes-Côte d'Azur

Les "Chemins de la biodiversité" viennent d'être inaugurés. Né de la volonté de valoriser la richesse naturelle de la région PACA - la plus riche de France continentale en nombre d'espèces et d'habitats - ce projet, qui se matérialise sous la forme d'un portail www.cheminsdelabiodiversite.com, est la 1^{ère} offre régionale grand public de découverte de la biodiversité en PACA.

Plus de **100 sentiers de découverte et lieux d'information pérennes**, mais aussi des **expositions, visites guidées, fêtes et manifestations sont recensés** (230 événements ont été publiés pendant l'été 2016) et mis à jour quotidiennement sur le portail interactif www.cheminsdelabiodiversite.com, fruit d'une collaboration entre tous les gestionnaires d'espaces naturels de la région membres du RREN*.

www.cheminsdelabiodiversite.com : un portail pour organiser vos sorties nature

Permettre au grand public de s'évader ; des neiges éternelles des Ecrins aux rivages azuréens, des sommets du Mercantour aux étangs camarguais, en passant par les gorges du Verdon et le massif du Luberon... telle est l'ambition de ce portail qui propose une carte interactive, avec possibilité de faire des recherches par zone géographique, type d'activité, et/ou date.

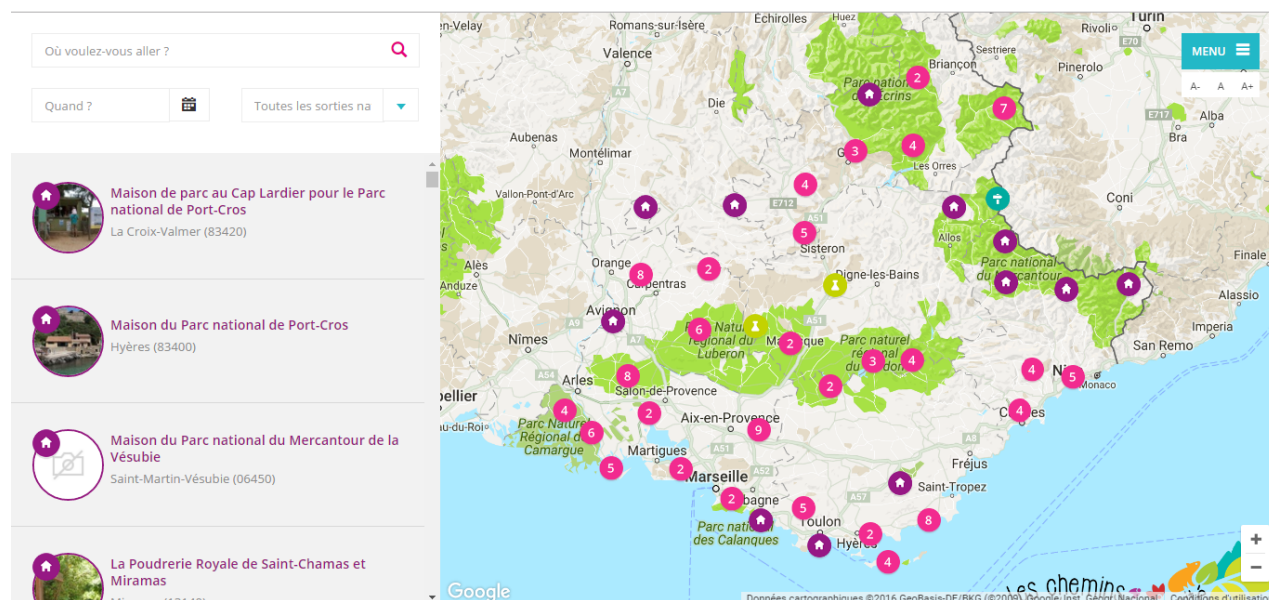

Contact presse :

ARPE PACA
Christine Miralles (chargée de communication) – c.miralles@arpe-paca.org - 04 88 71 90 06 – 06 82 20 25 48
ACCES PRESSE
Claire Fiori – cfiori@accespresse.fr - 06 25 45 87 57 / Anne Kramel – akramel@accespresse.fr - 06 25 45 01 00

Exemples d'activités proposées sur le portail www.cheminsdelabiodiversite.com

"Pendant trop longtemps, les espaces naturels ont manqué de visibilité avec des offres de découverte inégales et peu coordonnées. Les Chemins de la biodiversité, c'est une offre qui réunit toutes les activités des espaces naturels sur un seul site internet. C'est aussi une offre pérenne dans le temps, elle permet de répartir les flux touristiques tout au long de l'année et pas seulement pendant la période estivale."

Loïc Dombreval,
Conseiller régional,
Président de la Commission environnement de la Région Provence-Alpes-Côte d'Azur

Alpes de Haute-Provence

- **Atelier d'initiation à la photographie de nature**, samedi 22 octobre 2016 aux Gorges d'Oppedette, proposée par le Département des Alpes de Haute-Provence en partenariat avec l'Association Obisterre
- **Sentier botanique** d'Esparron-de-Verdon

Hautes-Alpes

- **Atelier participatif "comptage international des gypaètes barbus"**, dimanche 9 octobre dans les différents secteurs du Parc national des Ecrins (Vallouise, Champsaur, Valgaudemar, Valbonnais, Oisans)
- **Chantier nature "débroussaillage à la mare de la Paillade"** samedi 5 novembre 2016 au Poët, organisé par le Conservatoire d'Espaces Naturels (CEN PACA)
- **Centre d'interprétation "l'Arche des cimes"** du Parc naturel régional du Queyras à Ristolas

Alpes-Maritimes

- **Balade nocturne naturaliste "à la rencontre des grands mammifères"** vendredi 7 octobre au Col de Vence organisée par la LPO PACA en partenariat avec la Ville de Vence
- **Maison de la nature du Parc de la Grande Corniche à Eze**, ouverte toute l'année et gérée par le Conseil départemental des Alpes-Maritimes
- **Espace mer et littoral de la Batterie du Graillon à Juan-les-Pins**, propriété du Conservatoire du Littoral. Ouvert de juin à septembre
- **Jardin Serre de la Madone**, situé à Menton, ouvert toute l'année sauf en novembre et décembre

Bouches-du-Rhône

- **Sentier ethnobotanique des Marais du Vigueirat**, ouvert toute l'année à Arles
- **Randonnée naturaliste accompagnée "l'oligocène à Carry-le-Rouet"** dimanche 16 octobre à Carry-le-Rouet, organisée par le Conservatoire d'Espaces Naturels (CEN PACA)
- **Musée de la Camargue**, situé à Arles et ouvert au grand public toute l'année

Contact presse :

ARPE PACA
Christine Miralles (chargée de communication) – c.miralles@arpe-paca.org - 04 88 71 90 06 – 06 82 20 25 48
ACCES PRESSE
Claire Fiori – cfiori@accespresse.fr - 06 25 45 87 57 / Anne Kramel – akramel@accespresse.fr - 06 25 45 01 00

Var

- Atelier jardin en famille "les mains dans la terre" pendant les vacances de la Toussaint au Domaine du Rayol, propriété du Conservatoire du Littoral
- Exposition "mémoire de riviages et de mer", jusqu'au 30 septembre 2016 à La Croix-Valmer
- Muséum d'histoire naturelle de Toulon et du Var, lieu d'information et de découverte situé à Toulon

Vaucluse

- Centre culturel et pédagogique scientifique "Le naturoptère" ouvert toute l'année à Sérignan-du-Comtat, géré par la Ville de Sérignan-du-Comtat. Le Conseil départemental de Vaucluse est partenaire de la structure
- Sentier découverte de la zone humide de Belle-Ile à Aubignan, géré par le Conseil départemental de Vaucluse
- Belvédère de découverte de la grande faune du Ventoux à Aurel, géré par l'Office national des Forêts
- Journée d'initiation à la photographie de nature, à Venasque le 2 octobre 2016

"Les Chemins de la biodiversité, c'est une histoire de territoires, de patrimoine, de richesse, de diversité de climats, de faune et de flore. Provence-Alpes-Côte d'Azur est un Hot Spot de biodiversité au niveau mondial, une concentration de richesses à portée de main.

Les Chemins de la biodiversité, c'est aussi une histoire humaine, des gens passionnés par le vivant. À l'époque, ils étaient méconnus et incompris et pourtant, ils ont continué à construire cette compréhension de la nature. Ces gestionnaires d'espaces naturels ont voulu rendre accessibles ces terres d'exception, proposer, offrir, accueillir ceux qui n'ont pas la chance d'être au quotidien dans ces lieux extraordinaires. Non pas pour éduquer, mais pour accompagner leur découverte."

Laurent Neyer,
Directeur adjoint de l'environnement, de l'aménagement et du logement
Provence-Alpes-Côte d'Azur [DREAL PACA]

Les partenaires financiers et techniques du projet

- L'Agence régionale pour l'environnement [ARPE PACA] anime le Réseau régional des espaces naturels (RREN PACA) à l'initiative de ce projet. L'ARPE coordonne la réalisation de ce projet et anime pour cela un réseau de 60 référents (chargés de mission tourisme et chargés de mission communication) au sein des structures membres du RREN.
- Les gestionnaires d'espaces naturels membres du RREN PACA sont partenaires financiers et techniques.

Contact presse :

ARPE PACA
Christine Miralles (chargée de communication) – c.miralles@arpe-paca.org - 04 88 71 90 06 – 06 82 20 25 48
ACCES PRESSE
Claire Fiori – cfiori@accespresse.fr - 06 25 45 87 57 / Anne Kramel – akramel@accespresse.fr - 06 25 45 01 00

- La **Région PACA** est le financeur principal de l'opération au travers de subventions du Service Tourisme et du Service Parcs, Espaces naturels & Biodiversité.
- La **DREAL PACA** est un partenaire technique au titre de son rôle de copilote du RREN.
- Le **Comité Régional de Tourisme Provence-Alpes-Côte d'Azur** est un partenaire technique qui apporte son expertise dans le domaine du tourisme.
- **Cinq entreprises de carrières, membres du Réseau "Granulat +"**, soutiennent pendant 3 ans ce projet au travers d'un partenariat de mécénat financier pluriannuel (2015 à 2017).

"Ce réseau des espaces naturels, qui porte le projet des Chemins de la biodiversité, est un réseau exceptionnel qui n'existe nulle part ailleurs en France, c'est un réseau composé de professionnels, d'associations, de l'Etat, de la Région, des Départements, ... Et ce réseau s'ouvre au monde de l'entreprise.

Car il ne faut pas opposer biodiversité et économie ; nous avons un territoire attractif et cette attractivité sert tout le monde : les touristes, les habitants et le monde de l'économie. Cette attractivité économique passe par la qualité du territoire et la qualité de vie.

L'ouverture au mécénat est un premier pas et Granulat + ouvre la voie de ce partenariat avec le monde économique."

*Mireille Benedetti,
Conseillère régionale,
Présidente de l'Agence régionale pour l'environnement Provence-Alpes-Côte d'Azur [ARPE PACA]*

"On essaie de s'intégrer sur le territoire sur lequel on est implanté en maîtrisant au mieux les effets de notre activité. On développe le réaménagement de nos sites, réaménagements qui peuvent être de type agricoles, touristique et en faveur de la biodiversité.

Les Chemins de la biodiversité, c'est une volonté de communiquer, de mieux faire découvrir comment vous, naturalistes, vous contribuez à préserver la biodiversité. Nous essayons également de mieux faire connaître nos activités. Voilà pourquoi nous soutenons ce projet. Ecologie et industrie ne sont pas incompatibles, nos deux mondes se rencontrent à la faveur de ces démarches de mécénat et, peu à peu, la confiance s'installe."

*Marc Inglebert,
Représentant du réseau Granulat +*

* Conçu comme un pôle fédérateur des professionnels de la protection et de la gestion d'espaces naturels protégés en Provence-Alpes-Côte d'Azur, **le Réseau Régional des Gestionnaires d'Espaces Naturels Protégés** réunit les Parcs nationaux, Parcs naturels régionaux, Réserves nationales, Grands Sites de France, Conservatoires, Départements, ... de PACA. Il a été créé en 1985 dans le cadre du 9^e contrat de plan Etat-Région à l'initiative conjointe de la Direction Régionale de l'Environnement [DREAL PACA] et de la Région Provence-Alpes-Côte d'Azur. L'ARPE PACA assure l'animation et le secrétariat permanent du Réseau. C'est un outil de réflexion, d'échange d'expériences, de valorisation des compétences, de diffusion d'informations et de sensibilisation du public.

Contact presse :

ARPE PACA
Christine Miralles (chargée de communication) – c.miralles@arpe-paca.org - 04 88 71 90 06 – 06 82 20 25 48
ACCES PRESSE
Claire Fiori – cfiori@accespresse.fr - 06 25 45 87 57 / Anne Kramel – akramel@accespresse.fr - 06 25 45 01 00

PACA, championne de France de la biodiversité !

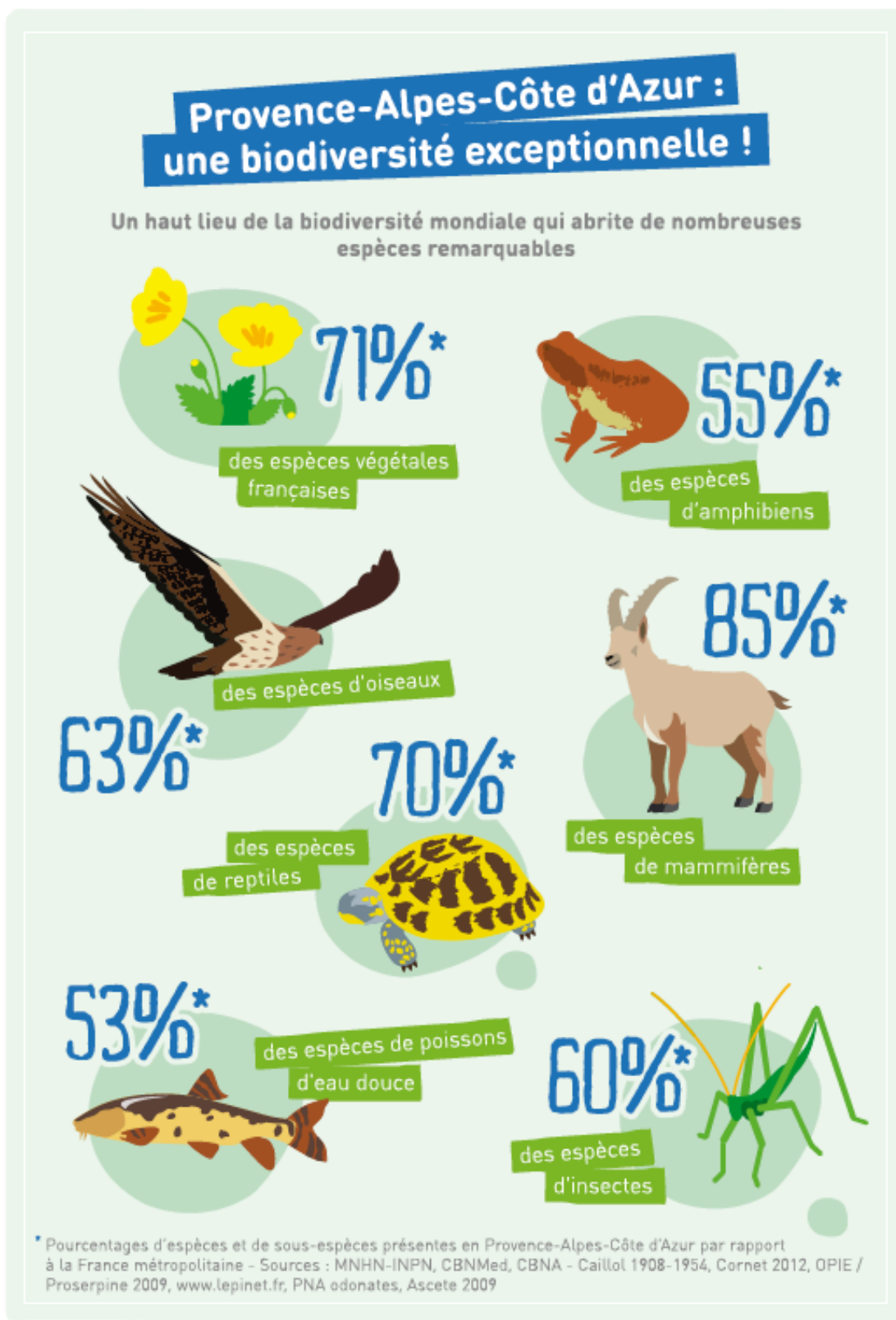

Contact presse :

ARPE PACA
Christine Miralles (chargée de communication) – c.miralles@arpe-paca.org - 04 88 71 90 06 – 06 82 20 25 48
ACCES PRESSE
Claire Fiori – cfiori@accespresse.fr - 06 25 45 87 57 / Anne Kramel – akramel@accespresse.fr - 06 25 45 01 00